

**STICHTING
MILIEUFEDERATIE
LIMBURG**

Commune de Plombières
Service Urbanisme/Environnement
Place du 3ème Millénaire 1
4850 Plombières
Belgique

Het GroenHuis:

Godsweerderstraat 2

6041 GH Roermond

(2 minuten loopafstand van NS-station)

T 0475 38 64 10

F 0475 38 64 59

E sml@milieufederatielimburg.nl

www.milieufederatielimburg.nl

Triodos Bank NL88 TRIO 0212 3362 07

Roermond: 29 oktober 2013

Betreft: Avis d'Enquete Publique – Cartographie de l'éolien en Wallonie

Van: Dhr. B.N.J. Cobben

Kenmerk: 13.177 / BC/ 292.14.3.23

Bijlage(n): 2

Geachte mevrouw, heer,

De Stichting Milieufederatie Limburg, de Vereniging Natuurmonumenten en de Stichting het Limburgs Landschap hebben kennis genomen van de "Cartographie de l'éolien en Wallonie". Hieronder treft u de reactie van deze organisaties aan op genoemd document.

Volgens de bij het plan behorende kaarten (Plombières en Lot 8 nord-ouest) zijn nabij Teuven windmolens voorzien op korte afstand van de Nederlandse grens (grondgebied Gemeente Gulpen-Wittem) (bijlage 1). De windmolens zijn voorzien dichtbij het Onderste en Bovenste Bosch, een bos- en natuurgebied dat onderdeel uitmaakt van het Nederlandse Natura 2000-gebied Geuldal (zie bijlage 2). Omdat de ter inzage liggende stukken niet in het Nederlands vertaald zijn, kunnen wij niet beoordelen of er onderzoek gedaan is naar mogelijk significante negatieve effecten van de te plaatsen windmolens op de natuurwaarden, die volgens het Europese (Habitat- en Vogelrichtlijn) en Nederlandse (Natuurbeschermingswet 1998) natuurbeschermingsrecht beschermd zijn. Als dit niet gedaan is, dient er volgens ons alsnog een dergelijk onderzoek plaats te vinden.

Daarnaast dient onderzocht te worden of bewoners aan de Nederlandse kant van de grens niet te maken krijgen met geluidsoverlast en slagschaduw als gevolg van de plaatsing van windmolens aan de Belgische kant van de grens.

Het zuiden van de (Nederlandse) provincie Limburg is door de Nederlandse regering aangewezen als Nationaal Landschap. Het beleid ten aanzien van Nationale Landschappen is erop gericht om de bijzondere landschappelijke en cultuurhistorische waarden te beschermen en in stand te houden. Activiteiten die deze waarden aantasten, zijn dan ook niet toegestaan. Volgens beleid van de (Nederlandse) provincie Limburg is plaatsing van windmolens niet toegestaan in het Nationale Landschap Zuid-Limburg. Reden: windmolens tasten de landschappelijke kernwaarden van het gebied aan en vormen een bedreiging voor de belevingswaarde van dit gebied. Dit geldt volgens ons evenzeer voor plaatsing van windmolens net over de grens op Belgisch grondgebied. Deze windmolens zullen vanuit het Nederlandse heuvelland duidelijk zichtbaar zijn en leiden tot "horizonvervuiling" en aantasting van de landschappelijke kwaliteit van Zuid-Limburg.



Om deze redenen verzoeken wij u om niet akkoord te gaan met de plaatsing van windmolens ten zuidoosten van Teuven.

Hoogachtend,

Mede namens de Vereniging Natuurmonumenten en de Stichting het Limburgs Landschap

Stichting Milieufederatie Limburg,

Ir. J. H. Heijnen
Directeur

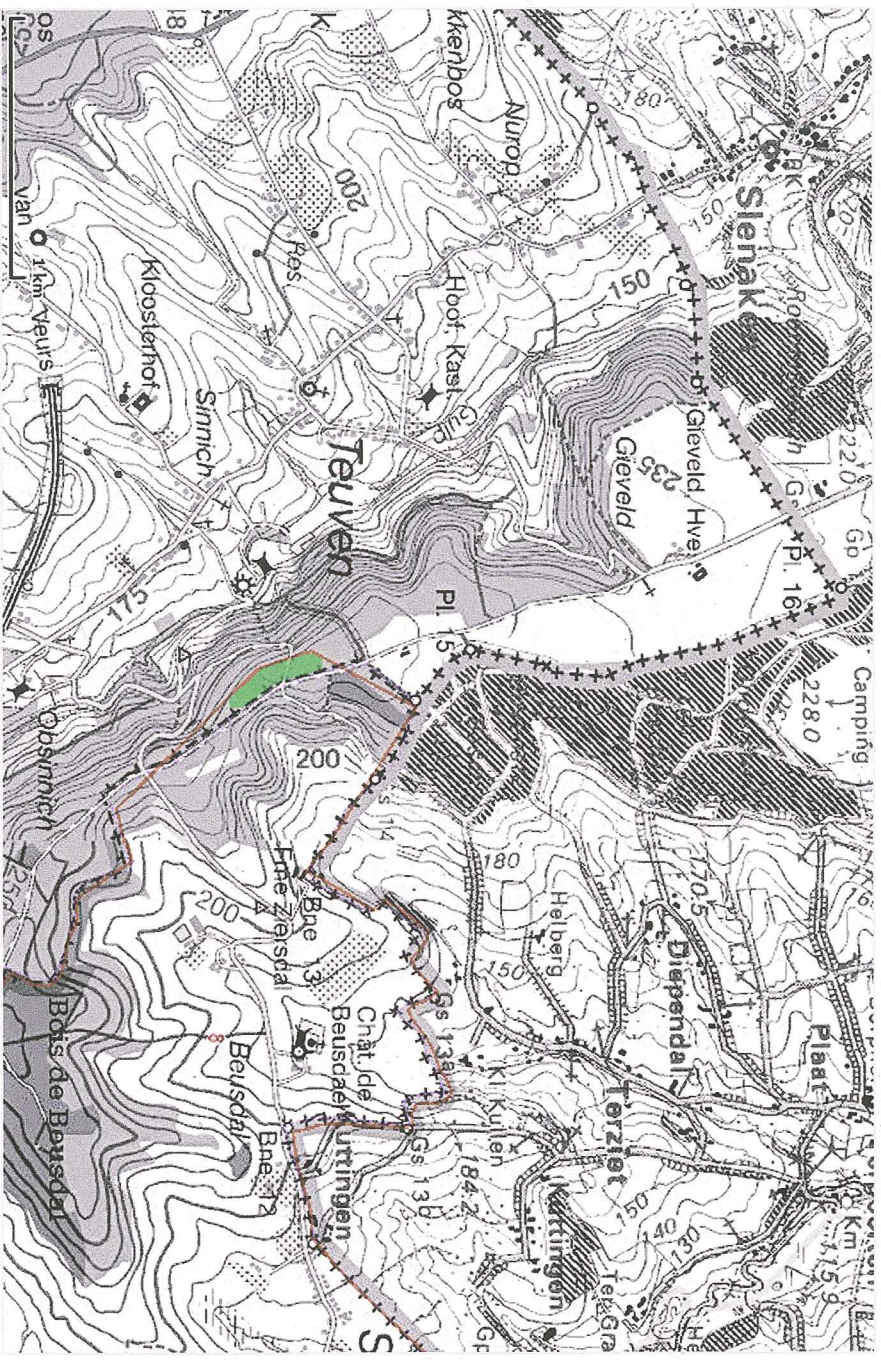

Direction générale de l'Aménagement du territoire, Logement, Patrimoine et Energie
Rue des Brigades d'Irlande, 1 - 5100 Jambes



Natura 2000-gebied #157 kaartblad 4 Geuldal

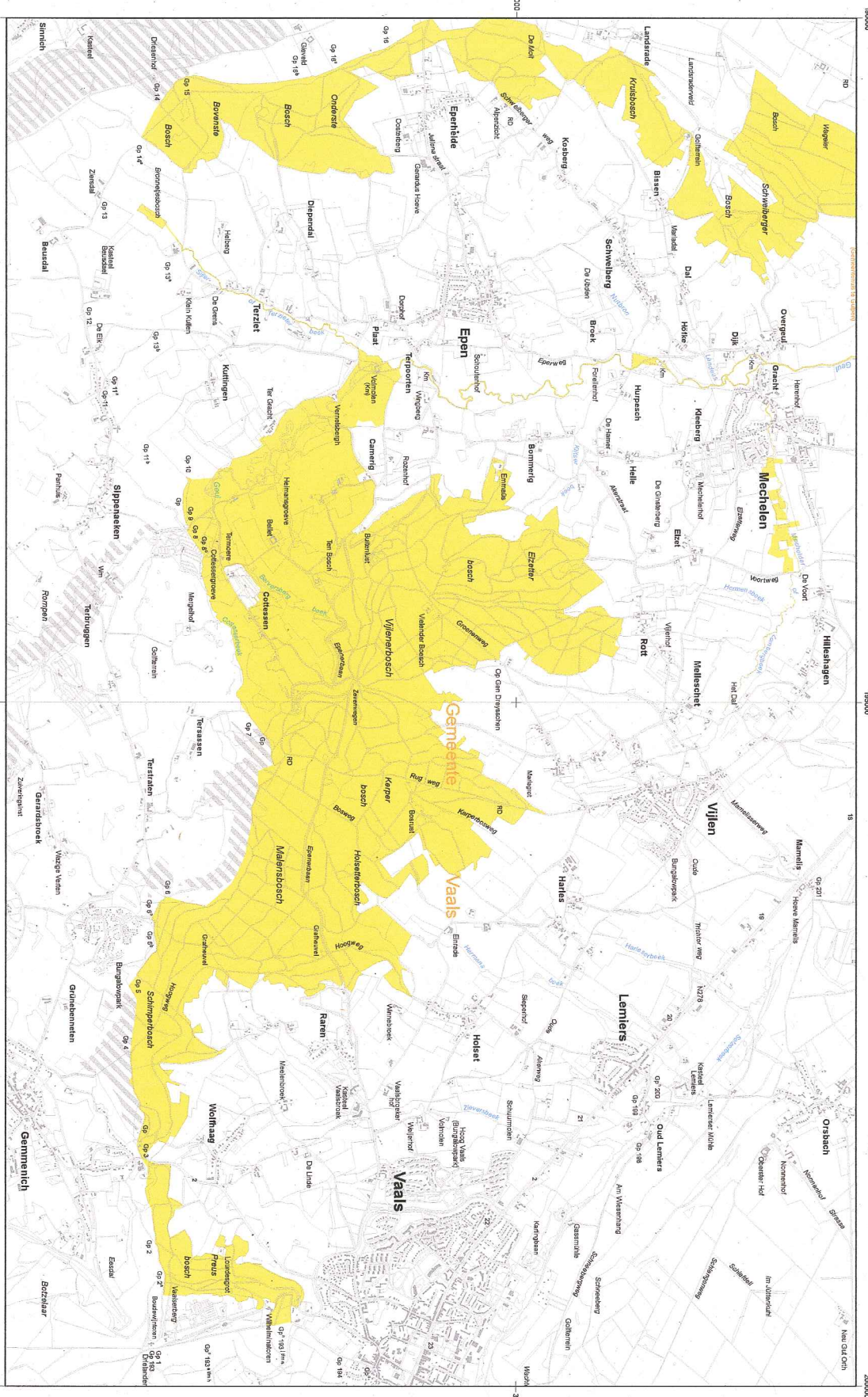

Ordningsnummers:
landbouw, natuur en
voedselkwaliteit

Ministerie van LMV, Directie Natuur en
Directie Regionale Zaken

Kaartproductie: Directie kennis
Duurzaam kaart-ontwikkeling

Legenda
HR (Nederland, 2488 ha)
HR + NB (Nederland, 5 ha)
Totaal openruimte = 2493 ha

HR: groene buiten huwepand, landschap gebied
HR: in aangrenzend dalgte (indicatief)
HR = Habitatrichtlijngebied
NB = Beschermend natuuroppervlak

Schaal 1 : 25 000 (A2)

ONTWERPKAART
behorende bij het ontwerpbesluit
van het Natura 2000-gebied

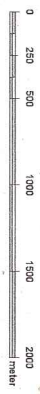

bestaande bebouwing, erven, tuinen, verhardingen en
hoofdspoorwegen maken geen deel uit van het aan te geven
gebied, tenzij expliciet valt bij de aanwijzing betrokken, zie
verder nota van toelichting bij het besluit.



Topografische ondergrond:
De auteursrechten en databankrechten zijn voorbehouden
aan de Topografische Dienst Kadaster, Emmen, 2008

